Llwyn Onn
for baritone & chorus

Welsh traditional

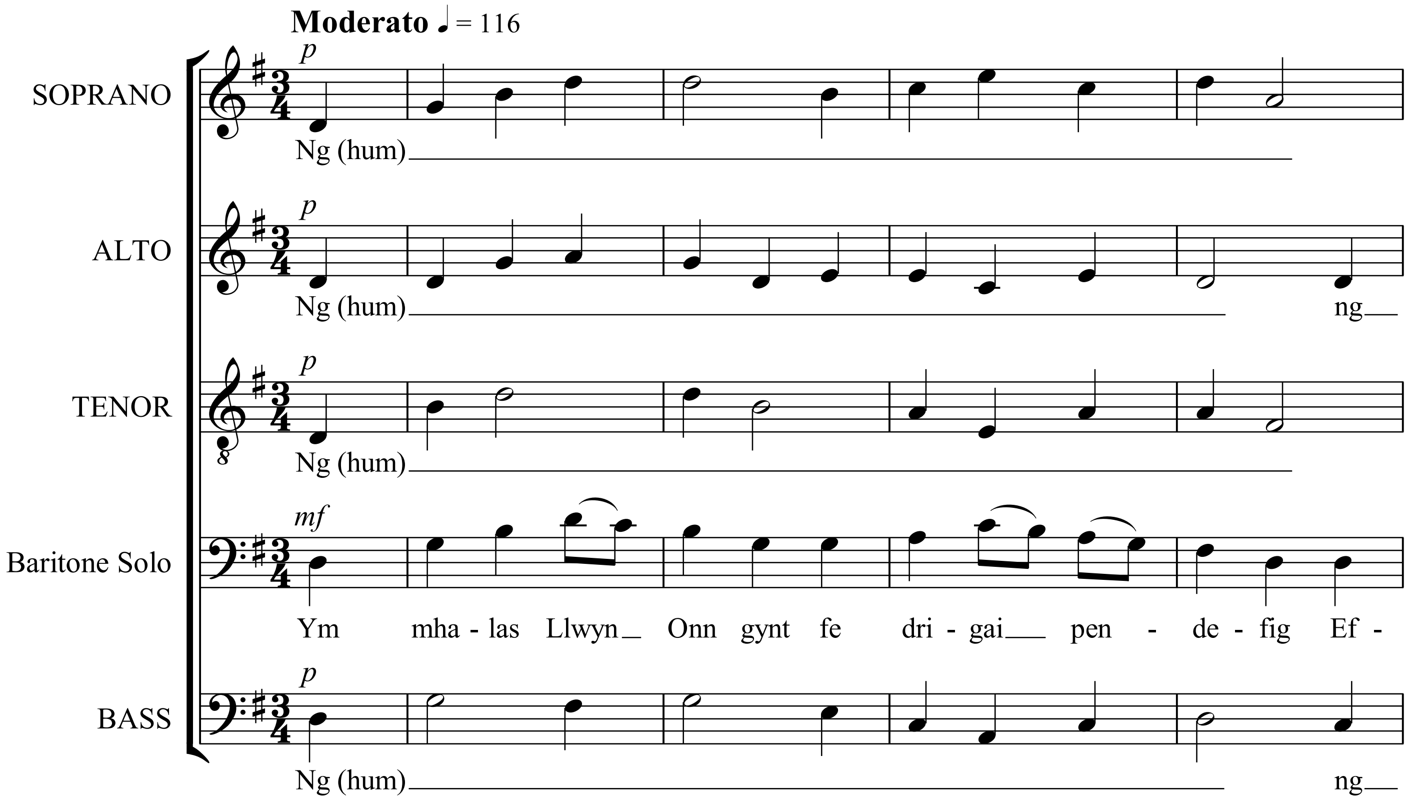

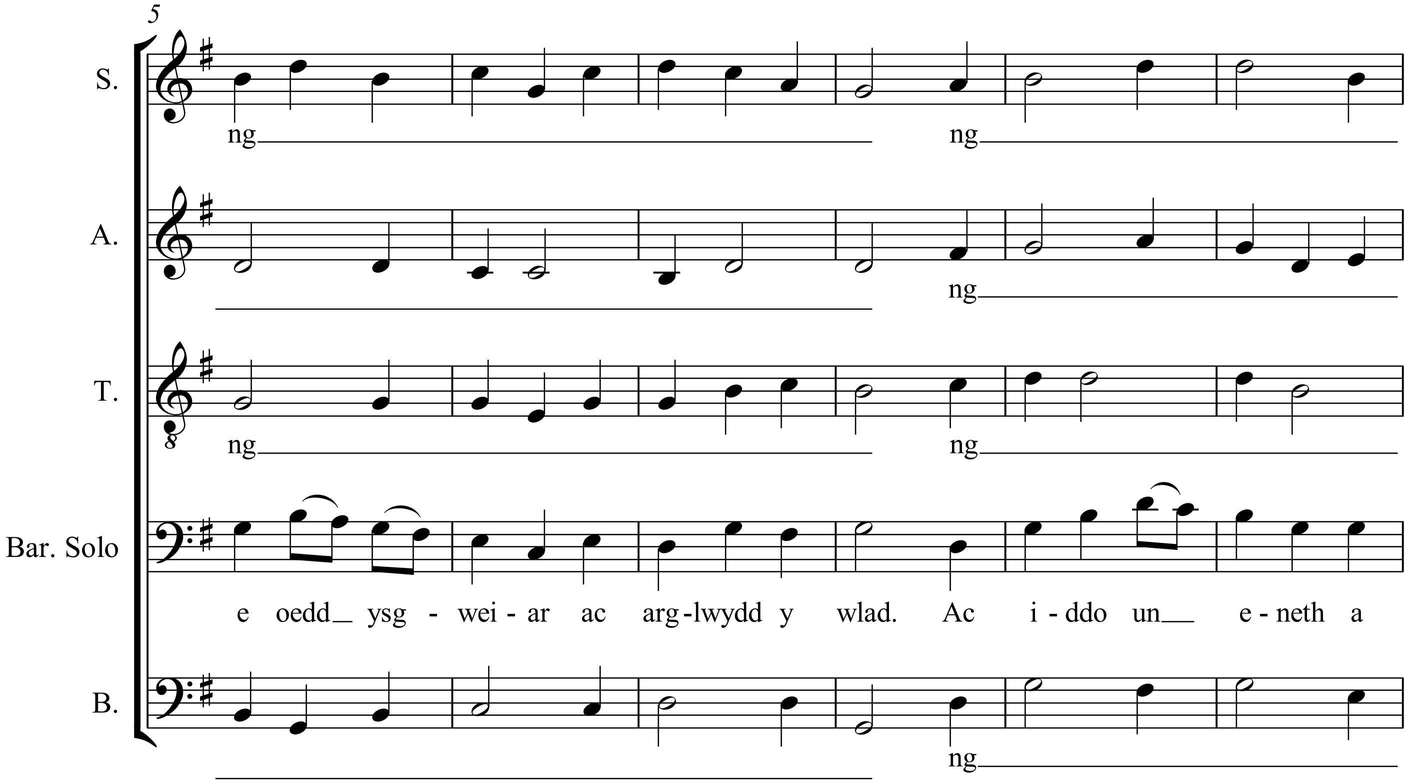

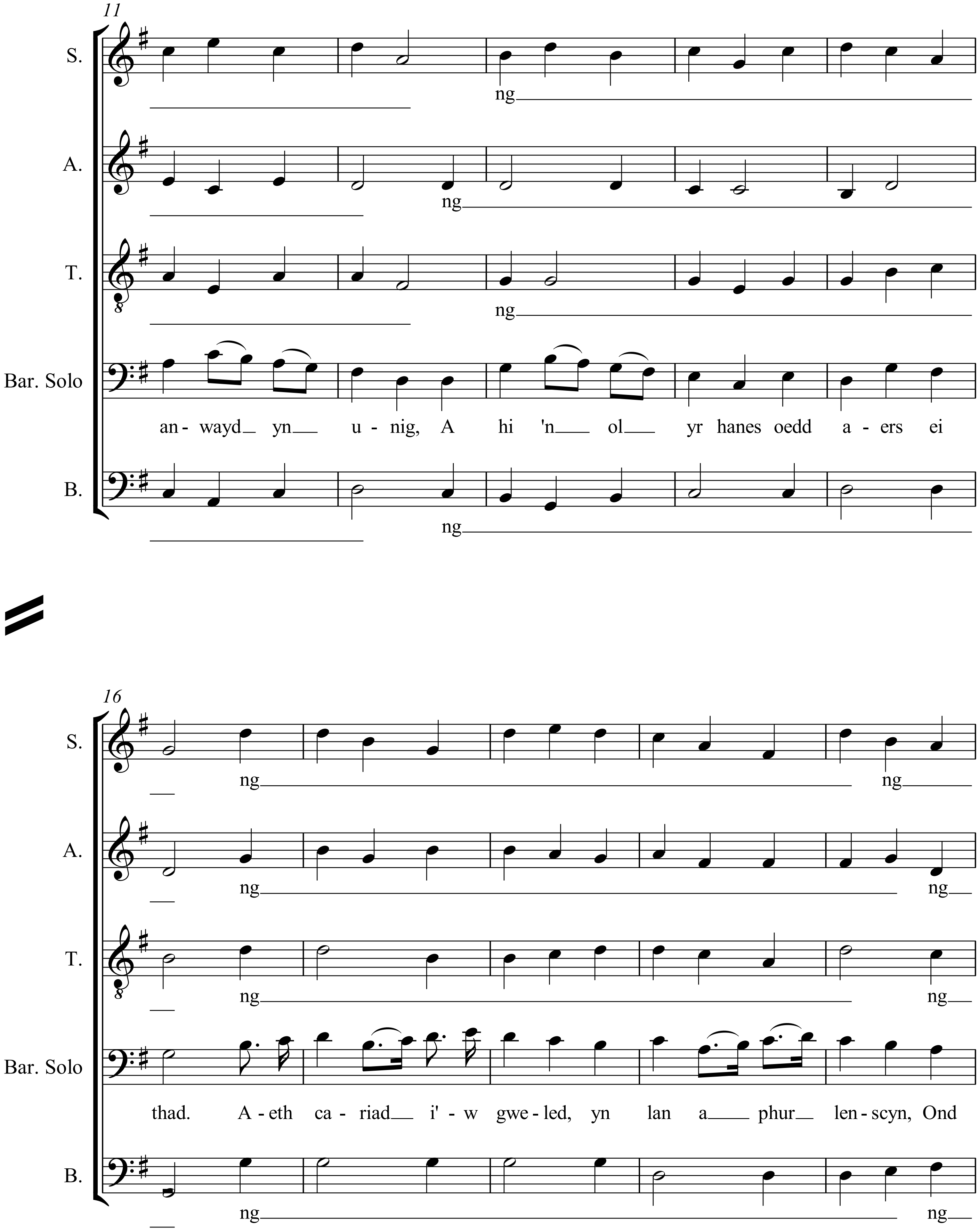
11
S.
ng
A.
ng
T.
ng
Bar. Solo
an - wayd yn u - nig, A hi 'n ol yr hanes oedd a - ers ei
B.
ng
16
S.
ng
ng
A.
ng
ng
T.
ng
ng
Bar. Solo
thad. A - eth ca - riad i' - w gwe - led, yn lan a phur len - scyn, Ond
B.
ng
ng

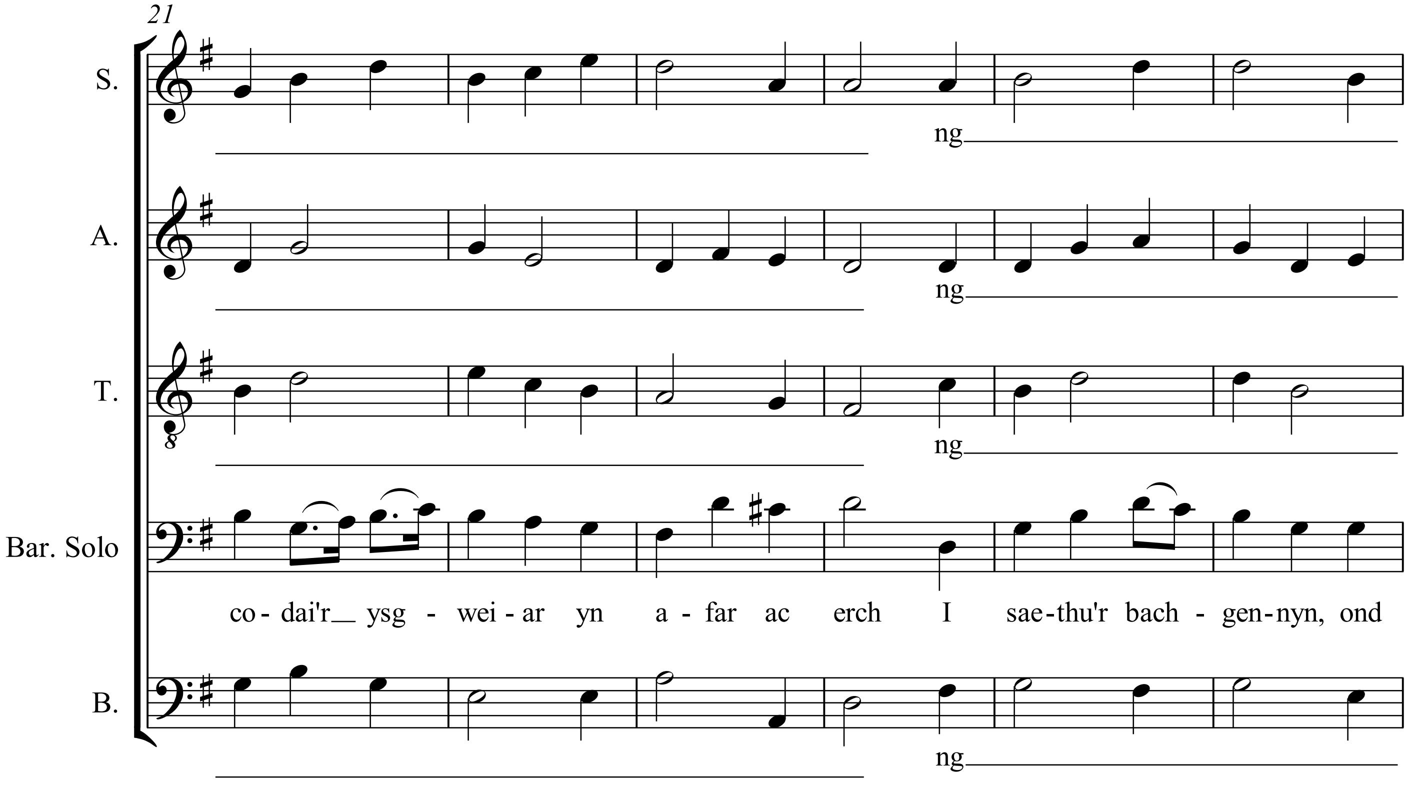
21
S.
A.
T.
Bar. Solo
B.
ng
co - dai'r ysg - wei - ar yn a - far ac erch I sae - thu'r bach - gen - nyn, ond

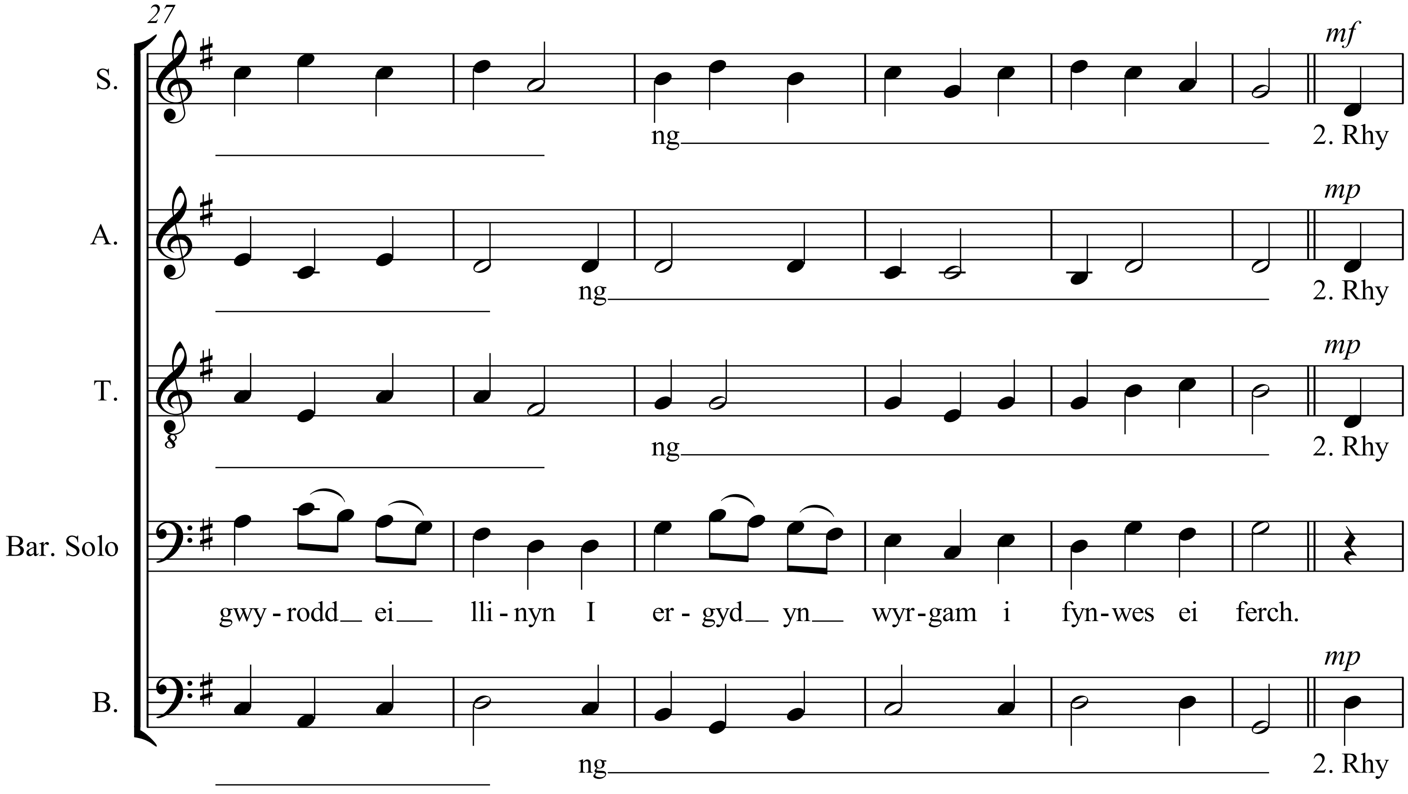
27
S.
A.
T.
Bar. Solo
B.
mf
mp
ng
2. Rhy
gwy - rodd ei lli - nyn I er - gyd yn wyr - gam i fyn - wes ei ferch.

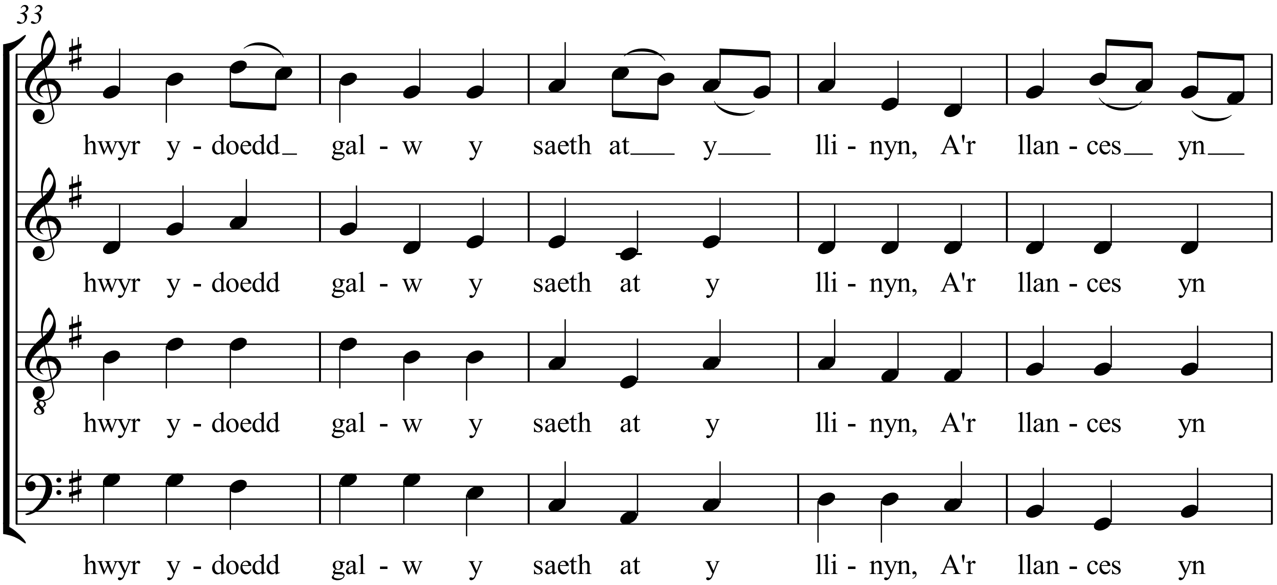
33
S.
hwyr y - doedd gal - w y saeth at y lli - nyn, A'r llan - ces yn
A.
hwyr y - doedd gal - w y saeth at y lli - nyn, A'r llan - ces yn
T.
hwyr y - doedd gal - w y saeth at y lli - nyn, A'r llan - ces yn
B.
hwyr y - doedd gal - w y saeth at y lli - nyn, A'r llan - ces yn

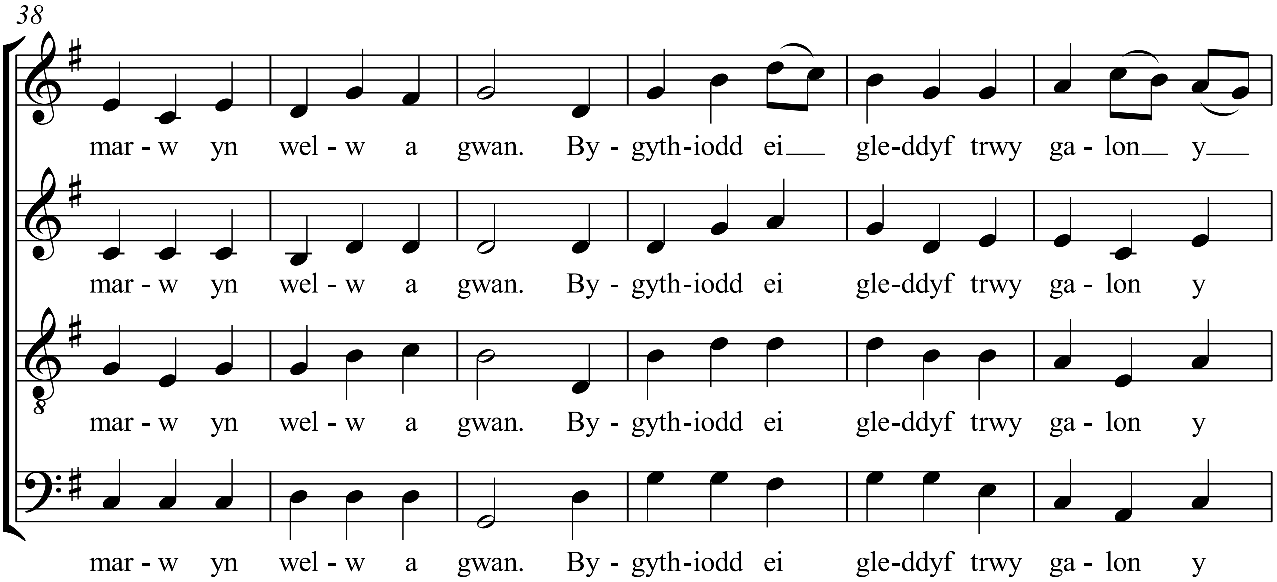
38
S.
mar - w yn wel - w a gwan. By - gyth - iodd ei gle - ddyf trwy ga - lon y
A.
mar - w yn wel - w a gwan. By - gyth - iodd ei gle - ddyf trwy ga - lon y
T.
mar - w yn wel - w a gwan. By - gyth - iodd ei gle - ddyf trwy ga - lon y
B.
mar - w yn wel - w a gwan. By - gyth - iodd ei gle - ddyf trwy ga - lon y

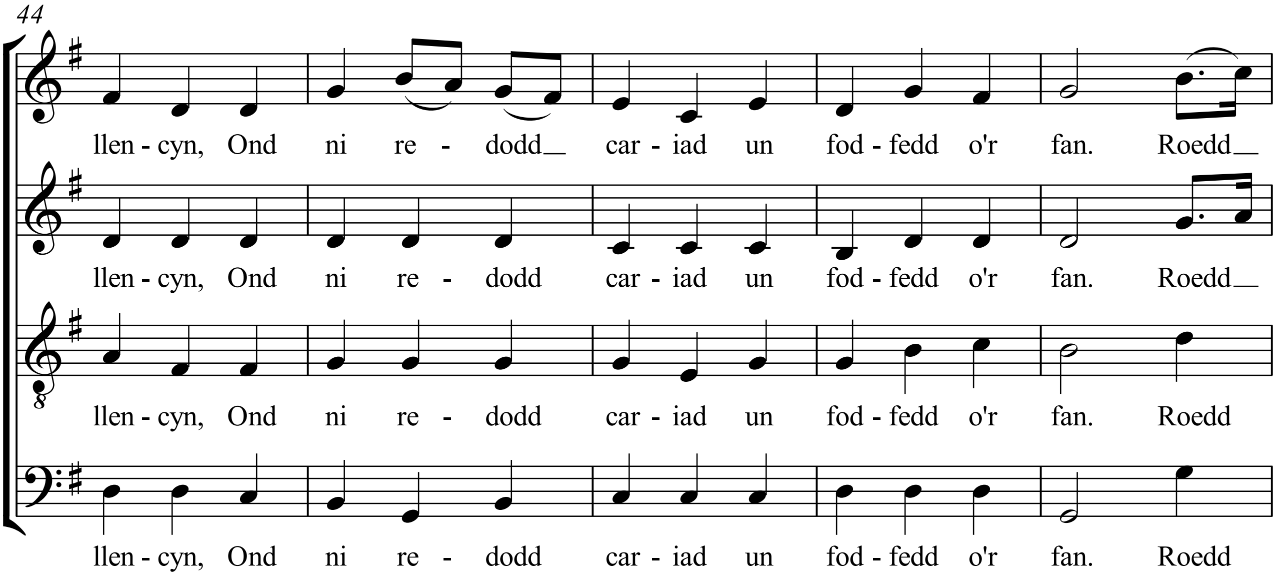
44
S.
llen - cyn, Ond ni re - dodd car - iad un fod - fedd o'r fan. Roedd
A.
llen - cyn, Ond ni re - dodd car - iad un fod - fedd o'r fan. Roedd
T.
llen - cyn, Ond ni re - dodd car - iad un fod - fedd o'r fan. Roedd
B.
llen - cyn, Ond ni re - dodd car - iad un fod - fedd o'r fan. Roedd

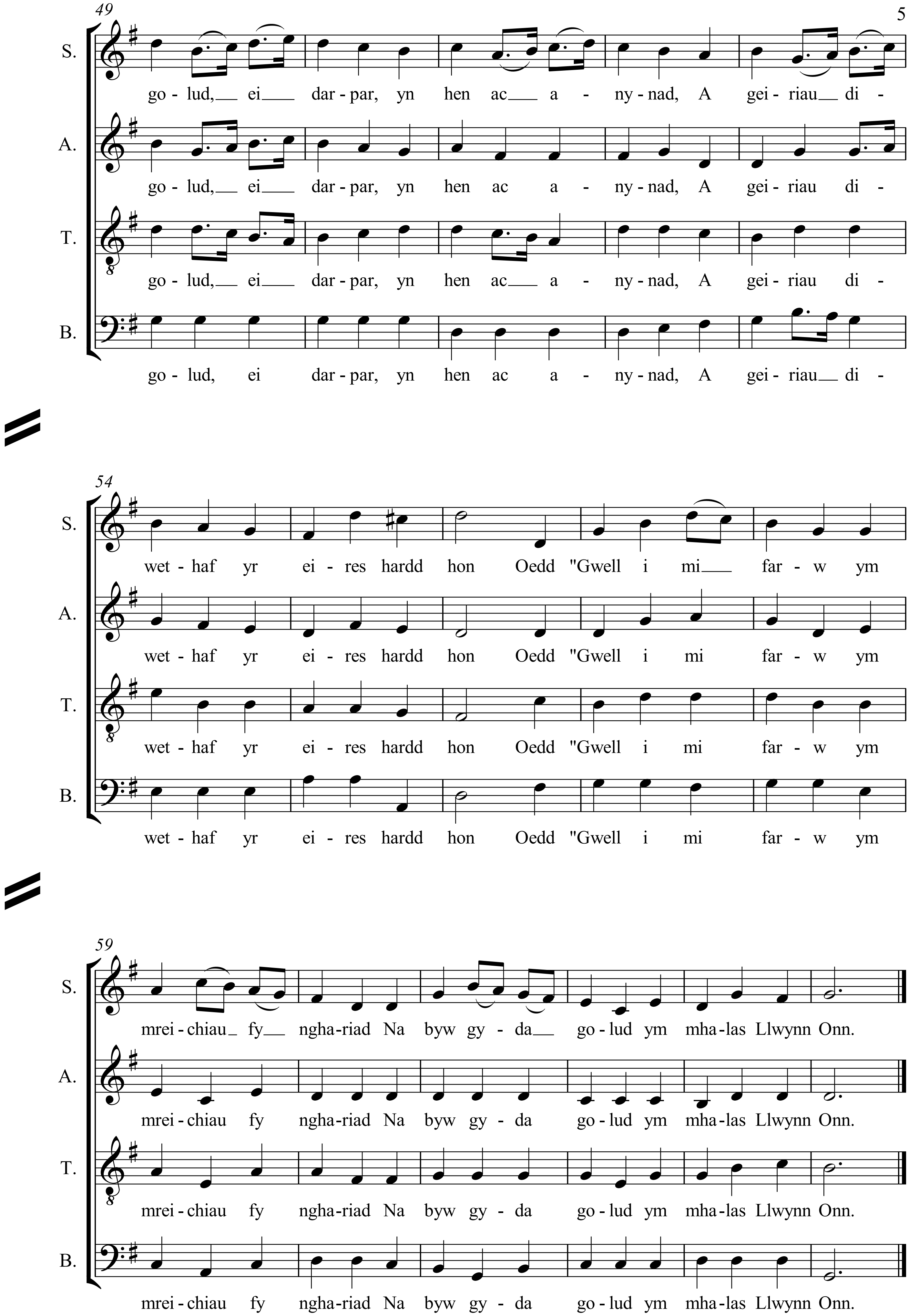
49
S.
go - lud, ei dar - par, yn hen ac a - ny - nad, A gei - riau di -
A.
go - lud, ei dar - par, yn hen ac a - ny - nad, A gei - riau di -
T.
go - lud, ei dar - par, yn hen ac a - ny - nad, A gei - riau di -
B.
go - lud, ei dar - par, yn hen ac a - ny - nad, A gei - riau di -
54
S.
wet - haf yr ei - res hardd hon Oedd "Gwell i mi far - w ym
A.
wet - haf yr ei - res hardd hon Oedd "Gwell i mi far - w ym
T.
wet - haf yr ei - res hardd hon Oedd "Gwell i mi far - w ym
B.
wet - haf yr ei - res hardd hon Oedd "Gwell i mi far - w ym
59
S.
mrei - chiau fy ngha - riad Na byw gy - da go - lud ym mha - las Llwynn Onn.
A.
mrei - chiau fy ngha - riad Na byw gy - da go - lud ym mha - las Llwynn Onn.
T.
mrei - chiau fy ngha - riad Na byw gy - da go - lud ym mha - las Llwynn Onn.
B.
mrei - chiau fy ngha - riad Na byw gy - da go - lud ym mha - las Llwynn Onn.